

หมวดที่ ๔

การจัดการของเสีย

หมวดที่ ๔ การจัดการของเสีย

๔.๑ การจัดการของเสีย

หน่วยงานมีการจัดการขยะในสำนักงาน อย่างไรบ้าง

✓ มีการคัดแยกขยะตามประเภทขยะที่เกิดขึ้นจากกิจกรรม ภายในสำนักงาน และติดป้ายบ่งชี้ประเภทขยะอย่างถูกต้อง

- ✓ การทิ้งขยะถูกต้องในสำนักงาน
- ✓ มีการบันทึกข้อมูลปริมาณขยะแต่ละประเภททุกเดือน
- ✓ มีการส่งขยะให้ อปท. หรือผู้รับจ้างที่ได้รับอนุญาตตามกฎหมาย
- ✓ มีการจัดทำเส้นทางการจัดการขยะแต่ละประเภทในสำนักงาน
- ✓ มีการติดตาม ตรวจสอบการกำจัดขยะของผู้รับจ้างให้มีการ จัดการอย่างเหมาะสมตามหลักวิชาการ
- ✓ มีกิจกรรมรณรงค์ สร้างความตระหนัก การเรียนรู้เกี่ยวกับ การจัดการขยะในสำนักงาน

คำอธิบาย

ผลการดำเนินงาน

๑. การคัดแยกขยะตามประเภทขยะที่เกิดขึ้นจากกิจกรรมภายในสำนักงาน และติดป้ายบ่งชี้ประเภทขยะอย่างถูกต้อง





๒. มีการบันทึกข้อมูลปริมาณขยะแต่ละประเภททุกเดือน และนำข้อมูลปริมาณขยะแต่ละประเภท มาวิเคราะห์ และนำมาปรับปรุงการกำหนดนโยบายเพื่อลดปริมาณขยะในอนาคต

รายการ มูลฝอย	ปริมาณ (กิโลกรัม)												
	เดือน	ต.ค.	พ.ย.	ธ.ค.	ม.ค.	ก.พ.	มี.ค.	เม.ย.	พ.ค.	มิ.ย.	ก.ค.	ส.ค.	ก.ย.
มูลฝอย ทั่วไป (ฝังกลบ)		๑,๘๑๘	๑,๘๗๒	๑,๖๔๑	๑,๘๕๕	๑,๖๐๗	๑,๘๓๑	๒,๕๑๐.๕	๓,๒๗๓.๗	๒,๔๖๒.๒	๑,๘๘๑.๗	๑,๙๕๑	
มูลฝอย อันตราย		๓	๖	๗	๖	๓	๔	๒	๓	๒	๒.๕	๒	
มูลฝอยที่ใช้ ประโยชน์ได้ (รีไซเคิล)		๑,๑๕๔	๑,๒๓๕	๑,๑๑๕	๑,๒๗๗	๑,๐๘๙	๑,๒๓๖	๑,๑๒๓	๑,๒๙๕	๑,๒๙๐	๑,๑๖๕	๑,๒๔๗	
มูลฝอย อันตราย		๓๘๒	๓๓๑	๓๐๖	๓๓๕	๓๑๐	๓๖๔	๕๒	๘๗	๕๐	๘๕	๗๒	
รวมมูล ฝอย ทั้งหมด		๓,๓๕๗	๓,๔๔๔	๒,๙๖๙	๓,๔๗๓	๓,๐๐๙	๓,๔๓๕	๓,๖๘๗.๕	๔,๖๑๓.๗	๓,๘๐๔.๒	๓,๑๔๔.๒	๓,๒๗๒	
% การนำ ขยะกลับ มาใช้ ประโยชน์		๔๕.๘๕	๔๕.๖๕	๔๖.๕๓	๔๖.๕๙	๔๖.๑๗	๔๖.๗	๓๑.๙๒	๒๙.๑๒	๓๕.๒๘	๓๙.๘๔	๔๐.๓๗	
% การส่ง ฝังกลบ		๕๔.๑๕	๕๔.๓๕	๕๓.๔๗	๕๓.๔๑	๕๓.๘	๕๓.๓	๖๘.๐๘	๗๐.๘๘	๖๔.๗๒	๖๐.๑๖	๕๙.๖๓	

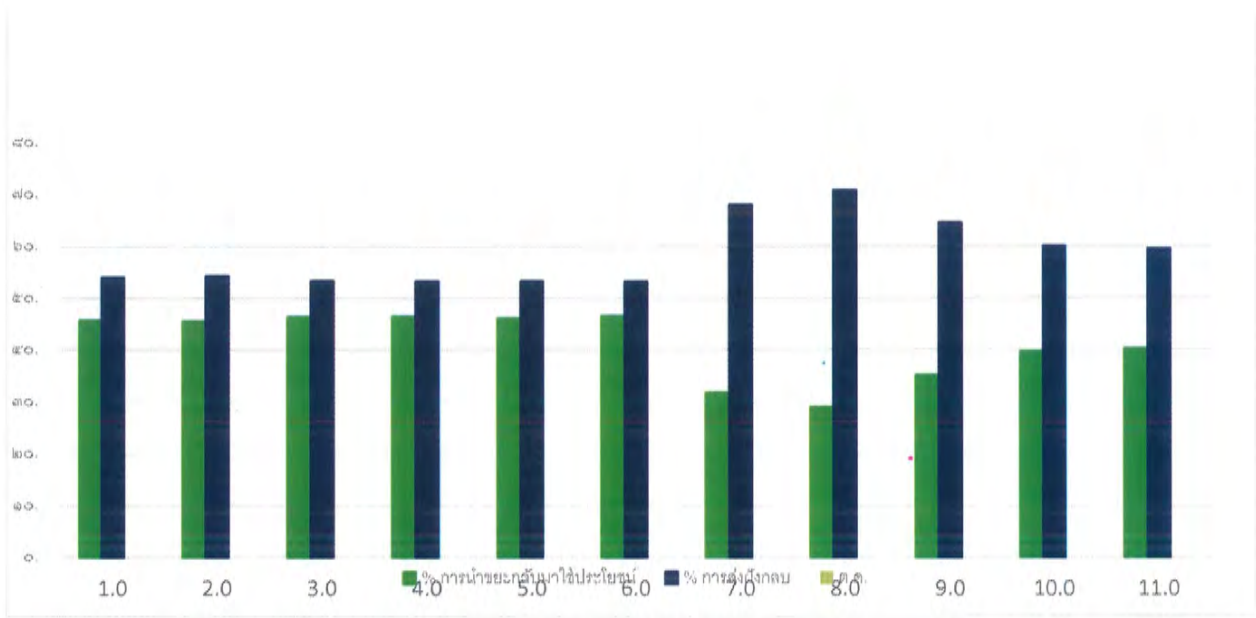
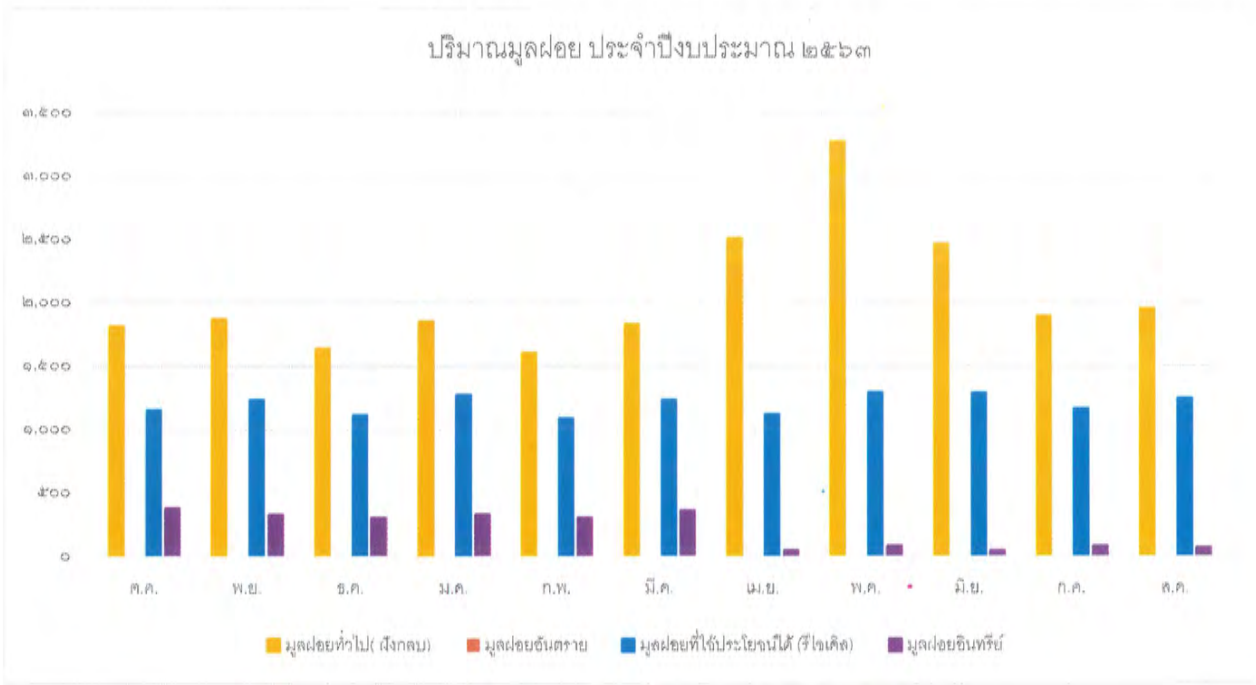

๓. มีการส่งขยะให้ อบท. หรือผู้รับจ้างที่ได้รับอนุญาตตามกฎหมาย โดยทางเทศบาลนครปากเกร็ด ได้ดำเนินการเก็บมูลฝอยภายในเขตเทศบาล และนำไปกำจัดยังแหล่งกำจัดขยะขององค์การบริหารส่วนจังหวัดนนทบุรี พร้อมทั้งได้ติดตามตรวจสอบการกำจัดขยะของผู้รับจ้าง ให้มีการจัดการอย่างเหมาะสมตามหลักวิชาการ

ที่ นบ ๕๓๐๐๔/ว๑๖๑๗

๑๖ มีนาคม ๒๕๖๓

เรื่อง แจ้งค่าธรรมเนียมการให้บริการเก็บ ขน และกำจัดมูลฝอยติดเชื้อ
เรียน นายกเทศมนตรีนครปากเกร็ด

สิ่งที่ส่งมาด้วย รายละเอียดการให้บริการเก็บขนและกำจัดมูลฝอยติดเชื้อ จำนวน ๑ ฉบับ

ด้วยองค์การบริหารส่วนจังหวัดนนทบุรี ขอแจ้งค่าธรรมเนียมการให้บริการเก็บ ขน และกำจัดมูลฝอยติดเชื้อประจำเดือน กุมภาพันธ์ ๒๕๖๓ และขอให้ท่านชำระภายใน ๗ วัน นับแต่วันที่ได้รับหนังสือ โดยชำระได้ที่ฝ่ายพัฒนารายได้ ส่วนบริหารงานคลัง สำนักการคลัง องค์การบริหารส่วนจังหวัดนนทบุรี ในวันและเวลาราชการ รายละเอียดปรากฏตามเอกสารที่ส่งมาพร้อมนี้

สำหรับหน่วยงานที่ยังค้างชำระค่าธรรมเนียมการให้บริการเก็บ ขน และกำจัดมูลฝอยติดเชื้อ ขอให้ท่านเร่งดำเนินการชำระให้เสร็จสิ้นตรงตามกำหนดต่อไป

จึงเรียนมาเพื่อโปรดทราบ

เรียน ผู้อำนวยการกองสาธารณสุข
- เพื่อโปรดทราบ

ขอแสดงความนับถือ

จช. นนทบุรี แจ้งค่าธรรมเนียม การให้บริการเก็บ
ขน และกำจัดมูลฝอยติดเชื้อ ประจำเดือน กุมภาพันธ์ ๒๕๖๓
จำนวนเงิน ๒๓๖,๒๐๙.๗๐ บาท

ในกรณีนี้ข้าพเจ้า ให้แก่ อบต. นนทบุรี ต่อไป

ปัสตองการบริหารส่วนจังหวัด ปฏิบัติราชการแทน
นายกองค์การบริหารส่วนจังหวัดนนทบุรี

เรียน นายกเทศมนตรี
เรียน ปลัดเทศบาล
- เพื่อโปรดทราบ + จดบันทึก

นางสาวธนพร ภาณุจันทน์ชัย
หัวหน้าฝ่ายบริการสาธารณสุข รักษาการแทน
ผู้อำนวยการกองสาธารณสุขและสิ่งแวดล้อม

นางสาวศศิญา รุ่งทวารัตน์
(นางสาวศศิญา รุ่งทวารัตน์)

นางสาวกัญญา อรุณภรณวิเศษ
รองปลัดเทศบาล ปฏิบัติราชการแทน
ปลัดเทศบาลนครปากเกร็ด
๕๕ ม.๕.ค. ๕๖๑๗

เสนาอนายก
(นายสมศักดิ์ งามเอ)

นายกเทศมนตรีนครปากเกร็ด
๕๕ ม.๕.ค. ๕๖๑๗

สำนักการคลัง
ส่วนบริหารงานคลัง
ฝ่ายพัฒนารายได้
โทร. ๐-๒๕๕๙-๐๕๘๑ ต่อ ๕๒๑
โทรสาร ๐-๒๕๕๙-๗๓๓๐

งบดุล ณ 31 ธันวาคม 2563
 บริษัท ทรู คอร์ปอเร จำกัด (มหาชน)
 งบดุล ณ 31 ธันวาคม 2563 (ต่อหน้า)

บัญชี	จำนวนหน่วย	ปริมาณ (บาท)	จำนวนหน่วย	ปริมาณ (บาท)
1 ก.พ. 2563	47	230,845	150	42,126.73
2 ก.พ. 2563	22	146,315	150	22,072.23
3 ก.พ. 2563	57	343,995	150	51,597.73
4 ก.พ. 2563	63	403,245	150	60,486.73
5 ก.พ. 2563	34	314,730	150	47,213.50
6 ก.พ. 2563	55	338,405	150	53,760.73
7 ก.พ. 2563	47	241,955	150	36,293.23
รวมประจำไตรมาสที่ 1	345	2,090,000	150	313,500.00
8 ก.พ. 2563	35	276,360	150	41,544.00
9 ก.พ. 2563	17	87,680	150	13,152.00
10 ก.พ. 2563	53	308,605	150	46,290.73
11 ก.พ. 2563	55	333,455	150	50,018.23
12 ก.พ. 2563	51	303,995	150	45,599.23
13 ก.พ. 2563	36	353,330	150	53,002.50
14 ก.พ. 2563	48	246,920	150	37,038.00
รวมประจำไตรมาสที่ 2	335	1,912,965	150	286,944.73
15 ม.ค. 2563	44	234,013	150	35,102.23
16 ม.ค. 2563	18	94,395	150	14,189.23
17 ม.ค. 2563	58	335,355	150	50,333.23
18 ม.ค. 2563	57	361,740	150	54,261.00
19 ม.ค. 2563	34	329,435	150	50,918.23
20 ม.ค. 2563	56	350,733	150	52,617.73
21 ม.ค. 2563	49	275,813	150	41,372.23
รวมประจำไตรมาสที่ 3	336	1,991,968	150	298,794.00
22 ก.พ. 2563	45	246,780	150	37,017.00
23 ก.พ. 2563	20	102,440	150	15,366.00
24 ก.พ. 2563	39	352,780	150	52,917.00
25 ก.พ. 2563	60	359,843	150	53,976.73
26 ก.พ. 2563	52	306,115	150	45,917.23
27 ก.พ. 2563	52	312,310	150	46,876.50
28 ก.พ. 2563	50	267,213	150	40,083.23
รวมประจำไตรมาสที่ 4	338	1,947,706	150	292,155.73
29 ก.พ. 2563	42	322,460	150	48,369.00
0	0	-	150	-
0	0	-	150	-
รวมประจำไตรมาสที่ 5	42	322,460	150	48,369.00
รวมประจำสิ้นปี ณ 31 ธ.ค. 2563	1,396	8,165,090	150	1,224,763.50

หมายเหตุ: ราคาหุ้นในการจัดซื้อ (ต่อหุ้น) เป็นจำนวน: หนึ่งร้อย (100) บาท

งบแสดงการเปลี่ยนแปลงส่วนของผู้ถือหุ้น

งบแสดงการเปลี่ยนแปลงส่วนของผู้ถือหุ้น
 31 ธันวาคม 2563
 งบแสดงการเปลี่ยนแปลงส่วนของผู้ถือหุ้น ณ 31 ธันวาคม 2563
 งบแสดงการเปลี่ยนแปลงส่วนของผู้ถือหุ้น ณ 31 ธันวาคม 2563

บัญชี	ปี 2563	ปี 2562	ปี 2561	ปี 2560	ปี 2559
1	1 ตุลาคม 2563	888.50	8,883.50	-	9,883.50
2	2 ตุลาคม 2563	1,083.90	11,422.90	-	11,822.90
3	3 ตุลาคม 2563	766.30	8,429.30	-	8,429.30
4	4 ตุลาคม 2563	809.10	8,900.10	-	8,900.10
5	5 ตุลาคม 2563	974.20	10,714.20	-	10,714.20
6	6 ตุลาคม 2563	927.60	10,301.40	-	10,301.40
7	7 ตุลาคม 2563	721.70	7,938.70	-	7,938.70
8	8 ตุลาคม 2563	956.60	10,322.60	-	10,322.60
9	9 ตุลาคม 2563	1,128.80	12,414.60	-	12,414.60
10	10 ตุลาคม 2563	618.60	6,786.60	-	6,786.60
11	11 ตุลาคม 2563	730.00	8,129.00	-	8,129.00
12	12 ตุลาคม 2563	948.80	10,336.80	-	10,336.80
13	13 ตุลาคม 2563	604.10	6,645.10	-	6,645.10
14	14 ตุลาคม 2563	687.00	7,227.00	-	7,227.00
15	15 ตุลาคม 2563	935.00	10,285.00	-	10,285.00
16	16 ตุลาคม 2563	1,046.70	11,733.70	-	11,733.70
17	17 ตุลาคม 2563	601.60	6,616.60	-	6,616.60
18	18 ตุลาคม 2563	778.20	8,371.20	-	8,371.20
19	19 ตุลาคม 2563	971.10	10,482.10	-	10,482.10
20	20 ตุลาคม 2563	856.30	9,421.30	-	9,421.30
21	21 ตุลาคม 2563	771.20	8,683.20	-	8,683.20
22	22 ตุลาคม 2563	854.00	9,438.00	-	9,438.00
23	23 ตุลาคม 2563	1,023.80	11,259.80	-	11,259.80
24	24 ตุลาคม 2563	823.90	8,884.90	-	8,884.90
25	25 ตุลาคม 2563	844.70	9,291.70	-	9,291.70
26	26 ตุลาคม 2563	1,013.80	11,173.80	-	11,173.80
27	27 ตุลาคม 2563	883.60	9,279.60	-	9,279.60
28	28 ตุลาคม 2563	817.10	8,988.10	-	8,988.10
29	29 ตุลาคม 2563	847.10	9,318.10	-	9,318.10
30	30 ตุลาคม 2563	24,891.70	271,608.70	-	271,608.70

รวมต้นปี 2563: 271,608.70

รวมสิ้นปี 2563: 271,608.70

งบแสดงการเปลี่ยนแปลงส่วนของผู้ถือหุ้น

งบแสดงการเปลี่ยนแปลงส่วนของผู้ถือหุ้น

งบแสดงการเปลี่ยนแปลงส่วนของผู้ถือหุ้น

งบแสดงการเปลี่ยนแปลงส่วนของผู้ถือหุ้น

๔. เทศบาลนครปากเกร็ด มีการจัดทำเส้นทางการจัดการขยะแต่ละประเภทในสำนักงาน โดยให้แต่ละส่วนราชการ คัดแยกขยะออกเป็นแต่ละประเภท จากนั้นจะมีแม่บ้านประจำชั้นนำขยะที่ผ่านการคัดแยกประเภทมารวมกัน ณ จุดคัดแยกชั้น UG



จุดคัดแยกขยะ



๕. เทศบาลได้ดำเนินจัดกิจกรรมรณรงค์ สร้างความตระหนัก การเรียนรู้เกี่ยวกับ การจัดการขยะในสำนักงาน



เอกสารหลักฐาน

๑. ภาพถ่ายการคัดแยกขยะตามประเภทขยะที่เกิดขึ้นจากกิจกรรม ภายในสำนักงาน และติดป้ายบ่งชี้ประเภทขยะ
๒. หนังสือองค์การบริหารส่วนจังหวัดนนทบุรี ที่ นบ ๕๑๐๐๔/ว ๒๒๓๒ ลว. ๘ เมษายน ๒๕๖๓
เรื่อง แจ้งค่าใช้จ่ายในการกำจัดขยะมูลฝอย
๓. ยอดชำระเงินค่าใช้จ่ายในการกำจัดขยะมูลฝอย เทศบาลนครปากเกร็ด วันที่ ๗ เมษายน ๒๕๖๓
๔. เทศบาลนครปากเกร็ด นำขยะมากำจัด ณ สถานที่ กำจัดมูลฝอยของ อบจ. นนทบุรี ตั้งแต่วันที่ ๑ - ๓๑ มี.ค. ๖๓
๕. เทศบาลนครปากเกร็ด นำขยะมากำจัด ณ สถานที่ กำจัดมูลฝอยของ อบจ. นนทบุรี ตั้งแต่วันที่ ๑ - ๒๙ ก.พ. ๖๓
๖. หนังสือองค์การบริหารส่วนจังหวัดนนทบุรี ที่ นบ ๕๑๐๐๔/ว ๑๖๙๓ ลว. ๑๖ มีนาคม ๒๕๖๓
เรื่อง แจ้งค่าธรรมเนียมการให้บริการเก็บ ขน และกำจัดมูลฝอยติดเชื้อ
๗. รายละเอียดการให้บริการเก็บขนและกำจัดมูลฝอยติดเชื้อ ประจำเดือนกุมภาพันธ์ ๒๕๖๓
๘. หนังสือองค์การบริหารส่วนจังหวัดนนทบุรี ที่ นบ ๕๑๐๐๔/ว ๑๕๗๐ ลว. ๑๐ มีนาคม ๒๕๖๓
เรื่อง แจ้งค่าใช้จ่ายในการกำจัดขยะมูลฝอย
๙. ยอดชำระเงินค่าใช้จ่ายในการกำจัดขยะมูลฝอย เทศบาลนครปากเกร็ด วันที่ ๙ มีนาคม ๒๕๖๓
๑๐. เทศบาลนครปากเกร็ด นำขยะมากำจัด ณ สถานที่ กำจัดมูลฝอยของ อบจ. นนทบุรี ตั้งแต่วันที่ ๑ - ๒๙ ก.พ. ๖๓
๑๑. หนังสือองค์การบริหารส่วนจังหวัดนนทบุรี ที่ นบ ๕๑๐๐๔/ว ๑๑๓๕ ลว. ๒๑ กุมภาพันธ์ ๒๕๖๓
เรื่อง แจ้งค่าธรรมเนียมการให้บริการเก็บ ขน และกำจัดมูลฝอยติดเชื้อ
๑๒. รายละเอียดการให้บริการเก็บขนและกำจัดมูลฝอยติดเชื้อ ประจำเดือนมกราคม ๒๕๖๓
๑๓. บันทึกข้อความ ที่ ๖๘๘/๒๕๖๓ ลงวันที่ ๕ มีนาคม ๒๕๖๓ เรื่อง ขออนุมัติจัดจ้างกำจัดขยะอันตราย
๑๔. บริษัท เบตเตอร์ เวิลด์ กรีน จำกัด ที่ ๖๓BWG/CR๐๒-๐๑๔ เรื่อง เสนออัตราค่าบริการบำบัดและ
กำจัดกากอุตสาหกรรม
๑๕. หนังสือรับรอง บริษัท เบตเตอร์ เวิลด์ กรีน จำกัด
๑๖. หนังสือรับรอง บริษัท เบตเตอร์ เวิลด์ กรีน จำกัด
๑๗. การประชาสัมพันธ์ทางเว็บไซต์เทศบาล
๑๘. แบบบันทึกปริมาณมูลฝอยรายวัน สำนักงานเทศบาลนครปากเกร็ด ประจำปีงบประมาณ ๒๕๖๓
๑๙. แบบบันทึกปริมาณมูลฝอยรายวัน สำนักงานเทศบาลนครปากเกร็ด ประจำปีงบประมาณ ๒๕๖๓
๒๐. รณรงคส์คัดแยกมูลฝอยและมูลฝอยอันตราย
๒๑. โครงการรณรงคส์คัดแยกมูลฝอยและมูลฝอยอันตราย กิจกรรมรณรงคส์คัดแยกมูลฝอยครัวเรือนและ
มูลฝอยอันตราย ตามหลัก ๔Rs
๒๒. การบริหารจัดการมูลฝอยอินทรีย์ (มูลฝอยเปียก)
๒๓. เทศบาลนครปากเกร็ดกับกิจกรรม ๓Rs
๒๔. นวัตกรรม นวัตกรรม ขยะชิ้นใหญ่
๒๕. ศูนย์พบสุข ลดปริมาณขยะในชุมชน นำขยะที่ไม่มีประโยชน์นำมาเพิ่มคุณค่า
๒๖. Facebook ศูนย์รีไซเคิลขยะชุมชนหมู่บ้านพบสุข เทศบาลนครปากเกร็ด

๔.๒ การจัดการน้ำเสีย

หน่วยงานมีการดำเนินงานในการจัดการน้ำเสีย อย่างไรบ้าง

- มีผู้รับผิดชอบดูแลในการจัดการน้ำเสีย และมีความรู้ความเข้าใจในการดูแล
- มีถังดักไขมันบริเวณจุดล้างภาชนะทุกจุด
- มีถังดักไขมันบริเวณจุดล้างภาชนะแต่ไม่ครบทุกจุด
- ไม่มีถังดักไขมันบริเวณจุดล้างภาชนะ
- ระบบบำบัดน้ำเสียแบบอื่น ๆ

ระบบบำบัดน้ำเสียแบบเติมอากาศ

- มีการบำบัดน้ำเสียครบทุกจุดที่ปล่อยน้ำเสีย
- มีผลการตรวจสอบคุณภาพน้ำทิ้ง (กรณีพื้นที่ใช้สอยของอาคารมากกว่า ๕,๐๐๐ ตร.ม.)
- ไม่มีการตรวจสอบคุณภาพน้ำทิ้ง (กรณีพื้นที่ใช้สอยของอาคารมากกว่า ๕,๐๐๐ ตร.ม.)

คำอธิบาย

ผลการดำเนินงาน

เทศบาลนครปากเกร็ดได้กำหนดผู้รับผิดชอบ และจัดหาผู้รับจ้างที่มีความรู้ความเข้าใจเข้ามาดูแลระบบบำบัดน้ำเสีย และการจัดการน้ำเสีย พร้อมกับตรวจสอบคุณภาพน้ำทิ้ง และนำน้ำที่ผ่านกระบวนการบำบัดมารดน้ำต้นไม้ภายในอาคารสำนักงาน



UNI SAN POL CO.,LTD.
 158 SOI LADPRAO 115 (SANTINIVES), KLONGJUN, BANGKAPI, BANGKOK, 10240 THAILAND TEL / FAX : 02-734-1511,2

ส่วนควบคุมการก่อสร้าง
 ที่ USPC๒๐๐๒๐๒๐ วันที่ ๑๘ กุมภาพันธ์ ๒๕๖๕

๑๕ กพ ๒๕๖๕

เรื่อง ขอส่งผลการตรวจคุณภาพน้ำที่ผ่านการบำบัด ประจำเดือนมกราคม ๒๕๖๕
 งานปรับปรุงระบบบำบัดน้ำเสีย อาคารสำนักงานเทศบาลนครปากเกร็ด

เรียน นายอภิศร ศรีเทศบาลนครปากเกร็ด

อ้างถึง สัญญาจ้างเลขที่ ๒๐๕/๒๕๖๓ สว. ๒๖ กิ่งกายน ๒๕๖๓

เลขที่สารแนบ ๓. เอกสารแสดงผลการตรวจคุณภาพน้ำที่ผ่านการบำบัด ประจำเดือนมกราคม ๒๕๖๕

ส่วนควบคุมการก่อสร้าง
 เลขที่ ๑๐๗ / ๖๓
 วันที่ ๑๕ กพ ๒๕๖๕
 เวลา ๑๓.๐๐ น.

ตามข้อริชิต์ ๒๖๓ โทศ จำกัด ได้เป็นผู้รับจ้างงานปรับปรุงระบบบำบัดน้ำเสีย ภายในอาคารสำนักงานเทศบาลนครปากเกร็ดตามสัญญาที่อ้างถึงนั้น วัตถุประสงค์ฯ ได้ดำเนินการตรวจระบบบำบัดน้ำเสียเพื่อให้งานแล้ว พร้อมเก็บน้ำเพื่อวิเคราะห์คุณภาพน้ำหลังการบำบัดน้ำเสียเรียบร้อยแล้ว ซึ่งขอส่งผลการตรวจคุณภาพน้ำที่ผ่านการบำบัดแล้วประจำเดือนมกราคม ๒๕๖๕ โดยมีรายละเอียดตามเอกสารแนบมา ซึ่งมีผลคุณภาพน้ำที่ส่งค่าเกณฑ์กำหนดมาตรฐานควบคุมการระบายน้ำทิ้ง อาคารประเภท ก ตามที่กำหนด

จึงเรียนมาเพื่อทราบ

ขอแสดงความนับถือ

 นายอภิสิทธิ์ ไชยวิเศษ
 กรรมการบริษัท



บริษัท วอเตอร์ อินเด็กซ์ แอนด์ คอนซัลแตนท์ จำกัด
WATER INDEX & CONSULTANT CO.,LTD.

23/14 ซอยสุขุมวิท 11 (ซอยสุขุมวิท 23) แขวงคลองเตย เขตคลองเตย กรุงเทพฯ 10110
 23/14 Soi Sukhumvit 11 (Sukhumvit 23) Bang Sue Hong Bldg. Bangkok 10110 THAI
 Tel: 021-661-6011-9 Fax: 021-661-6163
 e-mail: waterindex.co.th@waterindex.com

ANALYSIS REPORT

Page 1 of 1

Customer Name : บริษัท ชูนิพันธ์ จำกัด
 Address : 128 ซอยลาดพร้าว 115 (ถนนสีลม) แขวงคลองจั่น
 เขตหนองจอก กรุงเทพมหานคร 10240
 Sampling Site : เทศบาลนครปากเกร็ด
 Analytical Date : 21 มกราคม 2563 - 26 มกราคม 2563
 Analysis No. : 2001-104(1) Rev. 01

Sampling Method : Grab
 Sample Type : Waste Water
 Sampling By : Customer
 Sampling Date : 21 มกราคม 2563
 Sampling Time :
 Received Date : 21 มกราคม 2563

Parameter	Unit	Method	Result	
			Effluent	STD*
Appearance	-	Observation	เบลอใสใสขุ่น	-
pH	-	Electrometric	6.9 at 26.8 C	6.0-9.0
BOD	mg/L	Azide Modification	19.2	< 20
Total Suspended Solids	mg/L	Dried at 103-105 C	8.0	< 30
Total Dissolve Solids	mg/L	Dried at 103-105 C	692.0	< 500**
Settleable Solids	ml/Lhr	Imhoff Cone	0.1	< 0.5
Sulfide	mg/L	Iodometric	< 1.0	< 1.0
Nitrogen - TKN	mg/L N	Macro Kjeldahl	17.1	< 35
Oil & Grease	mg/L	Partition Gravimetric	3.0	< 20

แปลผล
 * ค่ามาตรฐานคุณภาพน้ำทิ้งจากอาคารประเภท ก. ประเภทกระทรวงมหาดไทยธรรมชาติและสิ่งแวดล้อม
 เรื่อง กำหนดมาตรฐานควบคุม การระบายน้ำทิ้งจากอาคารประเภท ก และบางชนิด
 มีผลกั้นมาตั้งแต่วันที่ 1 ตุลาคม 2558
 ** ค่ามาตรฐานคุณภาพน้ำทิ้งจากอาคารประเภท ก. ตามประกาศกระทรวงมหาดไทย เรื่อง กำหนดมาตรฐาน
 ควบคุมการระบายน้ำทิ้งจากอาคารประเภท ก. ฉบับที่ 122 ลงวันที่ 12 ตุลาคม 2558
 * ค่ามาตรฐานคุณภาพน้ำทิ้งจากอาคารประเภท ก. ตามประกาศกระทรวงมหาดไทย เรื่อง กำหนดมาตรฐาน
 ควบคุมการระบายน้ำทิ้งจากอาคารประเภท ก. ฉบับที่ 122 ลงวันที่ 12 ตุลาคม 2558

นางวิภา
 (Miss Wanwisa Kanhalee)
 Laboratory Analyst
 0-209 - 4-6173
 26 มกราคม 2563



นางฉัตร
 (Mrs. Jitra Chatipo)
 Laboratory Manager
 0-209 - 4-6172
 26 มกราคม 2563

Reported results refer to submitted sample only
 Test report shall not be reproduced except in full, without written approval of this laboratory



เอกสารหลักฐาน

๑. ANALYSIS REPORT

๒. UNI SAN POL CO.,LTD. ที่ USPC๒๐๐๑๐๑ ลว. ๑๖ มกราคม ๒๕๖๓ เรื่อง ขอส่งผลวิเคราะห์คุณภาพน้ำ
ที่ผ่านการบำบัด ประจำเดือนธันวาคม งานปรับปรุงระบบบำบัดน้ำเสีย อาคารสำนักงานเทศบาลนครปากเกร็ด

๓. ANALYSIS REPORT

๔. UNI SAN POL CO.,LTD. ที่ USPC๑๙๑๒๐๑ ลว. ๑๑ ธันวาคม ๒๕๖๒ เรื่อง ขอส่งผลวิเคราะห์คุณภาพน้ำ
ที่ผ่านการบำบัด ประจำเดือนพฤศจิกายน งานปรับปรุงระบบบำบัดน้ำเสีย อาคารสำนักงานเทศบาลนครปากเกร็ด

๕. ANALYSIS REPORT

๖. มาตรการการจัดการมูลฝอยในสำนักงานเทศบาลนครปากเกร็ด มาตรการการจัดการน้ำเสียในสำนักงาน
เทศบาลนครปากเกร็ด

๗. วิธีดำเนินการจัดการมูลฝอยในสำนักงานเทศบาลนครปากเกร็ด การจัดการน้ำเสียในสำนักงาน

๘. ระบบบำบัดน้ำเสีย โซน ๑ ศรีสมาน