

หน้าเลข ๑๑ (สีน้ำเงิน)
AA



ความถูกต้อง
ที่ กทพ ๐๘/๐๔๕๑๑

งานเลขานุการผู้บริหารและสภาเทศบาล

รับที่ 110 | 2564

การทางพิเศษแห่งประเทศไทย 23 ส.ค. 64

EXPRESSWAY AUTHORITY OF THAILAND 19:59น.

2380 ถนนพหลโยธิน แขวงเสนานิคม เขตจตุจักร กรุงเทพมหานคร 10900 Tel : 66-2558 9800, 66-2579 5380-9 โทรสาร 0 2561 2984, 0 2579 8737
2380 Phaholyothin Road, Senanikorn, Chatchak, Bangkok 10900 Tel : 66-2558 9800, 66-2579 5380-9 Fax : 66 2561 2984, 66 2579 8737
Cable Address : EXAT Bangkok www.exat.co.th

สำนักงานเทศบาลนครปากเกร็ด
รับที่ 92 / 64
วันที่ ๒๓ มี.ค. ๒๕๖๔
เวลา 13.๐๐น.

๑๖ มีนาคม ๒๕๖๔

เรื่อง การกำหนดสถานที่และจัดสถานที่ปิดประกาศเพื่อเตรียมการเกี่ยวกับการเลือกตั้งสมาชิกสภาเทศบาลนครปากเกร็ด และนายกเทศมนตรีนครปากเกร็ด

เรียน ผู้อำนวยการการเลือกตั้งประจำเทศบาลนครปากเกร็ด

อ้างถึง หนังสือศูนย์ประสานงานการเลือกตั้งเทศบาลนครปากเกร็ด ที่ ลต (นบ) ๕๒๒๐๑/๑๑ ลงวันที่ ๔ กุมภาพันธ์ ๒๕๖๔

สิ่งที่ส่งมาด้วย รายละเอียดแผนผังและภาพถ่ายแสดงบริเวณที่อนุญาตให้ติดตั้งแผ่นป้ายเกี่ยวกับการหาเสียง จำนวน ๔ แผ่น

ตามหนังสือที่อ้างถึง ศูนย์ประสานงานการเลือกตั้งเทศบาลนครปากเกร็ด แจ้งการทางพิเศษแห่งประเทศไทยว่า เพื่อเป็นการเตรียมความพร้อมในการกำหนดสถานที่และจัดสถานที่ปิดประกาศเกี่ยวกับการเลือกตั้งสมาชิกสภาเทศบาลนครปากเกร็ดและนายกเทศมนตรีนครปากเกร็ด เป็นไปด้วยความเรียบร้อย ศูนย์ประสานงานการเลือกตั้งเทศบาลนครปากเกร็ด จึงขอความร่วมมือสำรวจบริเวณพื้นที่อันเป็นสาธารณสถานที่อยู่ในความดูแลรับผิดชอบของการทางพิเศษฯ เพื่อกำหนดเป็นสถานที่ติดตั้งแผ่นป้ายเกี่ยวกับการหาเสียงเลือกตั้งของผู้สมัครรับเลือกตั้งเป็นสมาชิกสภาท้องถิ่นหรือผู้บริหารท้องถิ่นในเขตเลือกตั้ง ความละเอียดแจ้งแล้ว นั้น

การทางพิเศษแห่งประเทศไทย พิจารณาแล้วขอเรียนว่า ยินดีให้ความร่วมมือและอนุญาตให้ศูนย์ประสานงานการเลือกตั้งเทศบาลนครปากเกร็ด ใช้พื้นที่ในเขตทางพิเศษศรีรัชและทางพิเศษอุดรรัถยา เพื่อติดตั้งแผ่นป้ายเกี่ยวกับการหาเสียงของผู้สมัครรับเลือกตั้งสมาชิกสภาเทศบาลนครปากเกร็ด และนายกเทศมนตรีนครปากเกร็ด โดยสำนักงานเทศบาลนครปากเกร็ด และ/หรือผู้สมัครรับเลือกตั้ง จะต้องปฏิบัติตามเงื่อนไขอย่างเคร่งครัด ดังนี้

- ๑) ศูนย์ประสานงานการเลือกตั้งเทศบาลนครปากเกร็ด และ/หรือผู้สมัครรับเลือกตั้ง สามารถติดตั้งแผ่นป้ายเกี่ยวกับการหาเสียงเลือกตั้งในเขตทางพิเศษศรีรัช บริเวณต่างระดับถนนแจ้งวัฒนะ (ฝั่งเหนือ) และบริเวณต่างระดับถนนแจ้งวัฒนะ (ฝั่งใต้) ในเขตทางพิเศษอุดรรัถยา บริเวณถนนศรีสมาน (ฝั่งเหนือ) ก่อนทางขึ้นทางพิเศษ รายละเอียดปรากฏตามสิ่งที่ส่งมาด้วย
- ๒) การติดตั้งแผ่นป้ายเกี่ยวกับการหาเสียงเลือกตั้งของผู้สมัครรับเลือกตั้งมีกำหนดระยะเวลา นับตั้งแต่บัดนี้เป็นต้นไปจนถึงวันที่ ๒๘ มีนาคม ๒๕๖๔ และเมื่อครบกำหนดระยะเวลา สำนักงานเทศบาลนครปากเกร็ด และ/หรือ ผู้สมัครรับเลือกตั้งจะต้องดำเนินการรื้อถอนแผ่นป้ายเกี่ยวกับการหาเสียงเลือกตั้งดังกล่าวออกทันที โดยไม่มีเงื่อนไขและไม่คิดค่าใช้จ่ายใด ๆ จากการทางพิเศษฯ
- ๓) การทางพิเศษฯ จะอำนวยความสะดวกเฉพาะการใช้สถานที่ตามที่กำหนดไว้เท่านั้น
- ๔) ห้ามมิให้สำนักงานเทศบาลนครปากเกร็ด และ/หรือผู้สมัครรับเลือกตั้งติดตั้งแผ่นป้ายเกี่ยวกับการหาเสียงเลือกตั้งในเขตทางพิเศษบริเวณอื่นนอกจากที่อนุญาต

๕) สำนักงาน...

๕) สำนักงานเทศบาลนครปากเกร็ด และ/หรือผู้สมัครรับเลือกตั้งจะต้องไม่ทำการยึดเกาะสิ่งใด ๆ กับเสาตอม่อทางพิเศษ และ/หรือโครงสร้างทางพิเศษ และต้องเว้นระยะแผ่นป้ายเกี่ยวกับการหาเสียงเลือกตั้งให้ห่างจากโครงสร้างทางพิเศษไม่น้อยกว่า ๕.๐๐ เมตร

๖) สำนักงานเทศบาลนครปากเกร็ด และ/หรือผู้สมัครรับเลือกตั้งจะต้องรับผิดชอบในทุกกรณีหากมีความเสียหายใด ๆ เกิดขึ้นกับทรัพย์สินของการทางพิเศษฯ และ/หรือบุคคลภายนอกอันเนื่องมาจากการดำเนินการของสำนักงานเทศบาลนครปากเกร็ด และ/หรือผู้สมัครรับเลือกตั้ง ไม่ว่าจะเกิดเหตุสุดวิสัยหรือไม่ก็ตาม

สำนักงานเทศบาลนครปากเกร็ด จะต้องดูแลควบคุมการติดตั้งแผ่นป้ายให้เหมาะสม เป็นระเบียบเรียบร้อย สะอาด ปลอดภัย มั่นคงแข็งแรง มีทัศนียภาพและทัศนวิสัยที่ดี ไม่เกิดอันตรายแก่ประชาชนหรือต่อยานพาหนะ รวมทั้งไม่ก่อให้เกิดความเสียหายต่อทรัพย์สินของทางราชการ หรือประชาชน และจะต้องไม่เป็นการกีดขวางทางสัญจรและการจราจร

จึงเรียนมาเพื่อโปรดทราบ

ขอแสดงความนับถือ

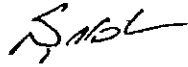

(นายสุรเชษฐ์ เหล่าพูลสุข)
ผู้ว่าการการทางพิเศษแห่งประเทศไทย

ฝ่ายกรรมสิทธิ์ที่ดิน

โทร. ๐ ๒๕๕๘ ๙๗๖๘

โทร ๐ ๒๒๔๖ ๙๓๙๐

ติดต่อคุณอินทราพัฒน์ อินทรทัต

๐๖๖:เลือกตั้ง (ปากเกร็ด)

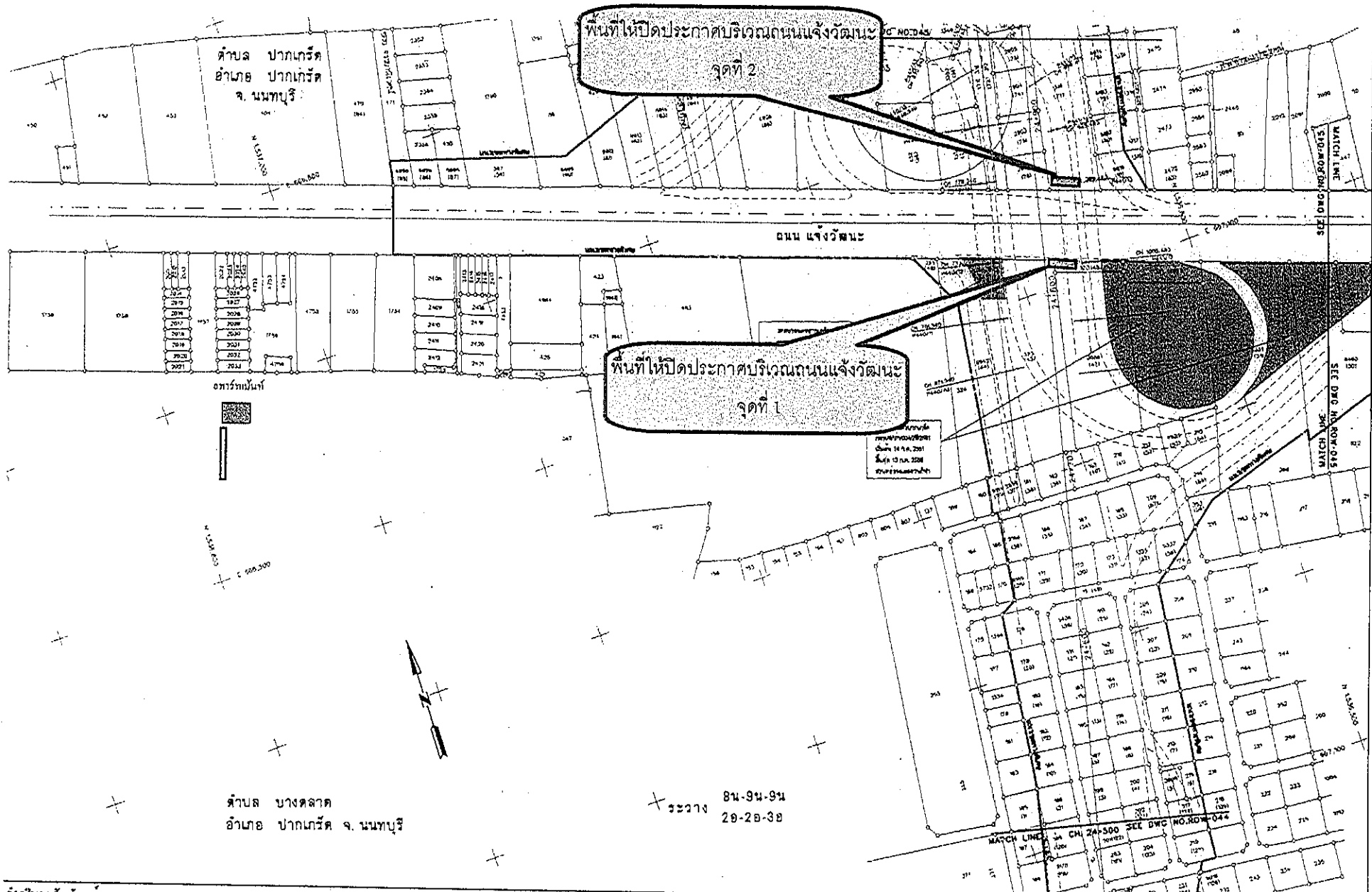

คำอธิบายสัญลักษณ์

---	ขอบเขตที่ดิน	□	โครงการพัฒนาที่ดิน
---	เส้นเขตทาง	□	ที่ดินว่าง
---	ขอบเขตของอาคาร	□	ที่ดินที่มิได้ประโยชน์
---	ขอบเขตของถนน	□	ที่ดินที่กรมการผังเมือง
---	ขอบเขตของที่ดิน	□	ที่ดินที่กรมการผังเมือง
○	ขอบเขตของที่ดิน	□	ที่ดินที่กรมการผังเมือง
○	ขอบเขตของที่ดิน	□	ที่ดินที่กรมการผังเมือง
+	เนินดิน	□	ที่ดินที่กรมการผังเมือง

การทางพิเศษแห่งประเทศไทย
ทางพิเศษศรีรัช (ส่วน C)

แผนผังวางแผนการใช้พื้นที่ 2 กองพัฒนาและรักษาเขตทาง 2 ฝ่ายกรมการผังเมือง

แผนที่การใช้ประโยชน์ที่ดินในเขตทางพิเศษ

ผู้เขียน	นายทวีชัย วีระกิจโกศล	มาตราส่วน	วันที่
ผู้ตรวจ	นายเกษมสันต์ พงศ์ศักดิ์	1 : 2,000	23 ก.ค. 2563
หัวหน้าแผนกวางแผนการใช้พื้นที่ 2	นายจิตรเดช สวัสดิ์ดี	แบบแปลนที่	แผนที่
ผู้ควบคุมการก่อสร้างและรักษาเขตทาง	นายบรรณวิทย์ ทองพงษ์ศรี	ROW - 045	45



ถนนแจ้งวัฒนะ (พื้ที่ 1)



(พื้ที่ 2)

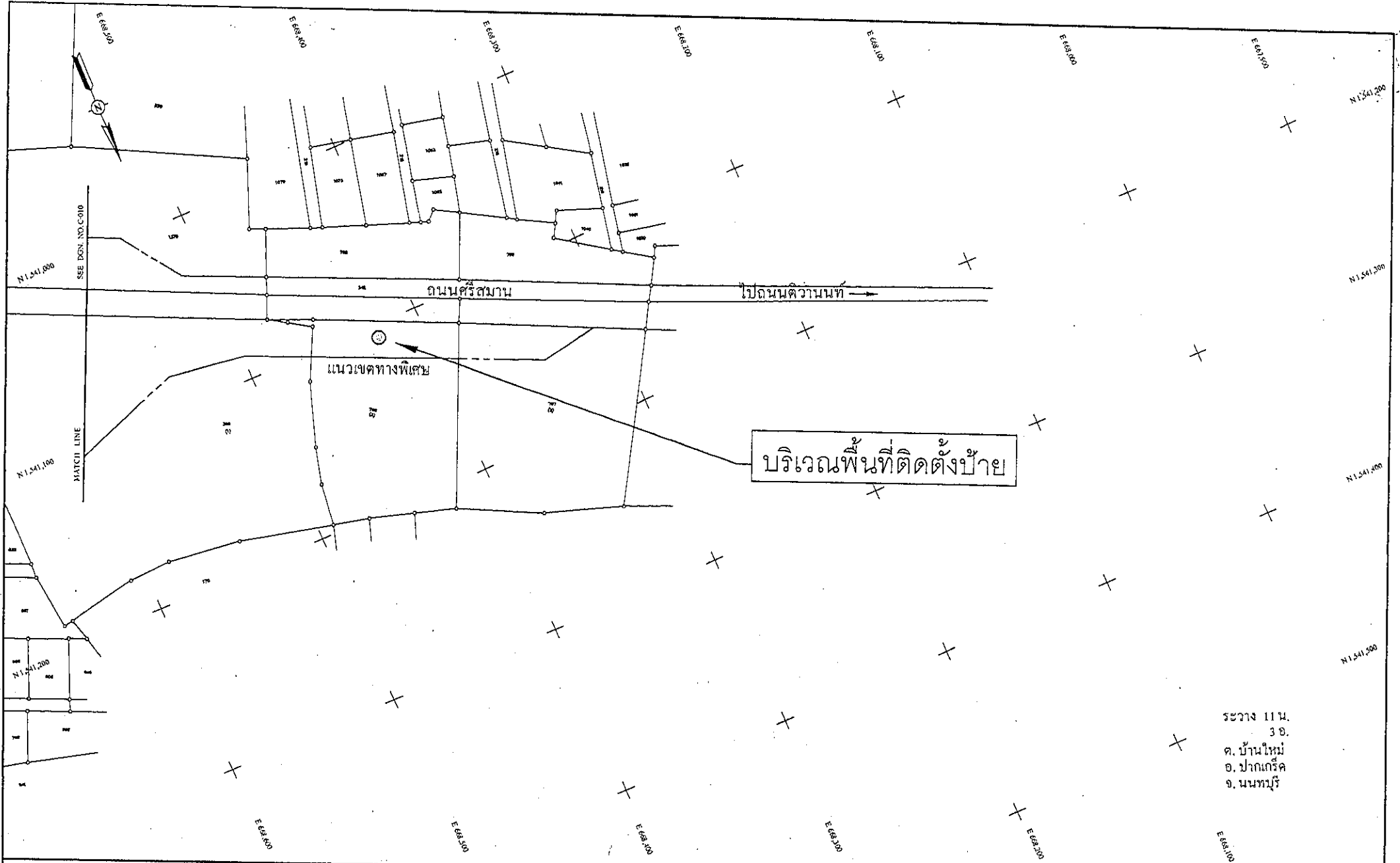

บริเวณพื้นที่ติดตั้งป้าย

รชวาง 11 น.
3 อ.
ค. บ้านใหม่
อ. ปากเกร็ด
จ. นนทบุรี

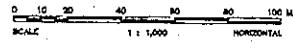

REVISIONS				
NO	DATE	BY	DESCRIPTION	APPROVED

 KINGDOM OF THAILAND
 MINISTRY OF INTERIOR
 EXPRESSWAY AND RAPID TRANSIT AUTHORITY OF THAILAND
 SURVEY SECTION 1
 LAND ACQUISITION DIVISION 1
 LAND RIGHT ACQUISITION DEPARTMENT

BANG PA-IN — PAK-KRET EXPRESSWAY			
RIGHT OF WAY MONUMENT PLAN			
SRISAMAN-INTERCHANGE			
DRAWING	MR. MONTE SAC-LEE	SCALE	DATE
DRAWING CHECKED	MR. SAKT BUAJIND	1 : 2,000	JUN 1997
CHIEF OF SURVEY SECTION 1	MR. ANTHON THONGPORN	DWG NO.	SHEET NO.
LAND ACQUISITION DIVISION 1	MR. CHIRADAK PAKKAR	0-013	1 0
DIRECTOR			

บริเวณพื้นที่ติดตั้งป้าย

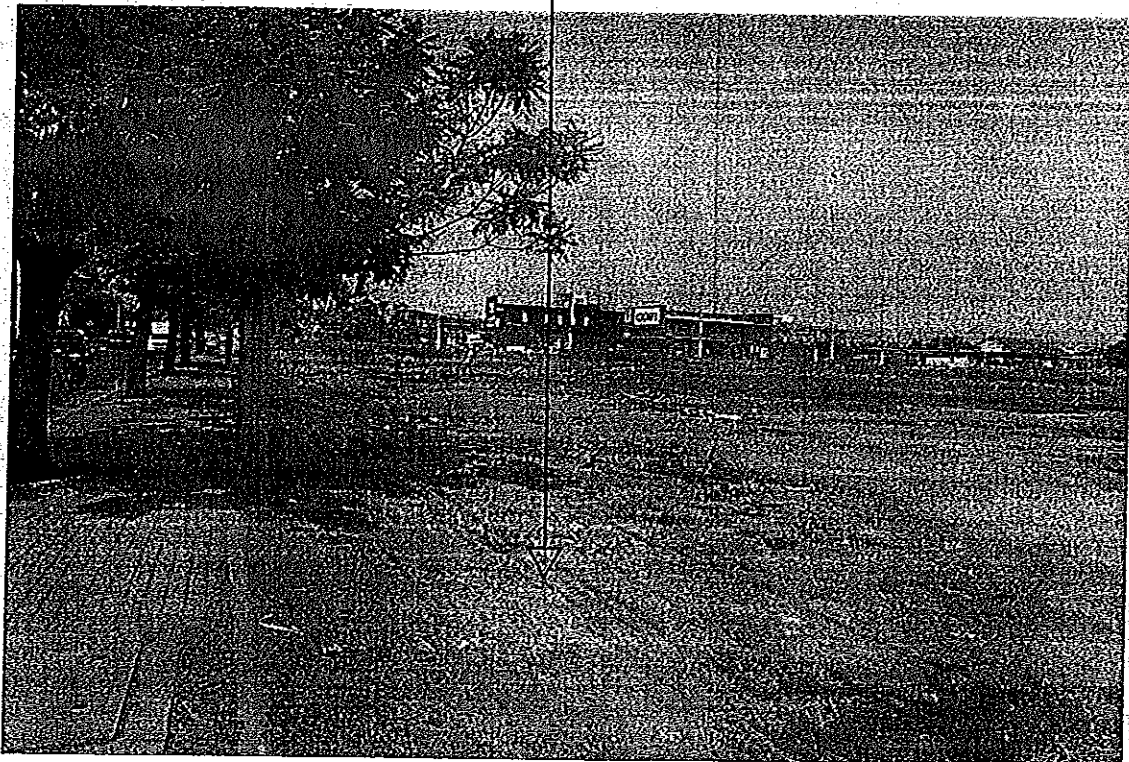

บริเวณพื้นที่ติดตั้งป้าย

